HBO-ICT

4 jaar | Nederlands | HBO-Bachelor | Deeltijd
Start februari & september | Eindhoven

Kom kennismaken

Ja dat wil ik!

Open dagen

OVER DE OPLEIDING

Je doet je kennis op door een combinatie van zelfstudie, lessen op school en virtuele sessies, maar ook met het toepassen van praktijkopdrachten in je werkomgeving.

Meer over ons

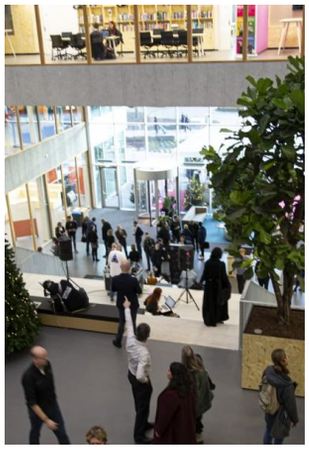

WAAROM
FONTYS HBO-ICT DEELTIJD?

- Vierjarige bacheloropleiding in deeltijd 's avonds
- Open onderwijs, inhoud passend bij eigen werkplek en interesse
- Flexibel in tijd en inhoud, met werkervaring en voorkennis. Intake vereist!
- Verworven competenties verzilveren, aanvullen en verder ontwikkelen
- Arbeidsmarkt verkennen. Interessant voor carrièreswitchers

HOE
ZIT HET MET WERK?

Je werk zal een onderdeel worden van je onderwijs, je zult dus ook opdrachten uitvoeren voor je werkgever tijdens je studie. Daarom willen we je het advies geven om vanaf het vijfde semester een ICT gerelateerde baan te hebben of ICT gerelateerde opdrachten uit te mogen voeren bij je werkgever.

Ik verbeter mezelf als persoon en als professional.”
Mark Verstappen, student HBO-ICT deeltijd

Studie opbouw

HOE
ZIET JE LESWEEK ERUIT?

- Lessen volgen op maandag- en dinsdag avond
- Ongeveer 14 uur thuiswerk per lesweek
- Gemiddelde studielast is 20 uur per lesweek
- Alleen met medestudenten en docenten
- 4 uur les bij Fontys, 2 uur virtuele les per lesweek

Studie opbouw

WAT
GA JE LEREN?

Als ICT’er moet je snel kunnen schakelen en meegaan met de laatste ontwikkelingen. Je moet vooruit denken, creatief zijn en een kei in je ICT-specialisatie. HBO-ICT geeft je hiervoor alle tools.

ORIËNTATIE
In het eerste half jaar start je met een brede oriëntatie op drie van de vijf profielen.

OPEN LEARNING
Vanaf het tweede jaar bieden we Open Onderwijs aan. Vanaf deze fase is een persoonlijke leerroute mogelijk.

SPECIALISATIE
Binnen het gekozen profiel specialiseer je steeds meer in de gekozen richting en ontwikkel je de daarbij horende vaardigheden.

LESOPBOUW

WELKE
VAKKEN ZIJN ER?

De opleiding HBO-ICT start je met een ICT-brede oriëntatie in drie van de vijf profielen.
Daarna start het open onderwijs: je gaat je specialiseren op onderwerpen geheel naar eigen keuze.
Met mogelijkheden uit het volledig onderwijsaanbod binnen alle profielen kies je zo je persoonlijke leerroute. Afgestemd op jouw wensen en leerdoelen.

ICT & Media Design

lees meer

ICT & Business

lees meer

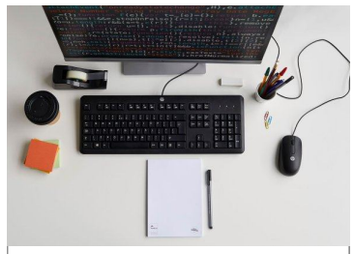

ICT & Software

lees meer

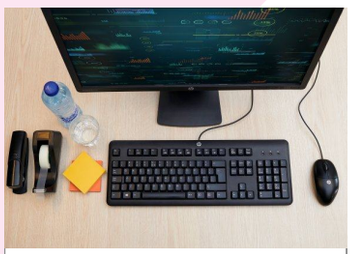

ICT & Infrastructure

lees meer

ICT & Technology

lees meer

WAT
IS DE JAAROPBOUW?

Jaar 1

In het eerste half jaar start je met een brede oriëntatie op drie van de vijf profielen.
Vier of vijf richtingen kan ook, maar dan heb je meer studielast of je bent langer met het startsemester bezig.
Na een aantal weken (ongeveer een kwartaal) kies je de richting waarin je verder wilt studeren en ga je je specialiseren in één profiel.

Jaar 2

Jaar 3

Jaar 4

WAT

ZIJN DE TOELATINGSEISEN?

HAVO VWO MBO AD Andere

- Cultuur & Maatschappij
- Economie & Maatschappij
- Natuur & Gezondheid
- Natuur & Techniek

VERSNELDE
INSTROOM

Heb jij al werkervaring of voorkennis en wil je een versnelling?
Om in aanraking te komen voor een versnelde instroom zal de school een adviesgesprek met je uitvoeren. Je word aangenomen wanneer we vermoeden dat je de leerdoelen van semester 1 & 2 kunt aantonen in het eerste halfjaar. deze versnelling is alleen toegankelijk voor bachelor studenten niet voor AD.

Ben je geïnteresseerd of wil je meer details? Neem contact op met onze collega Yvonne Derksen.

Ik wil versnellen ↗

KOSTEN

WAT
ZIJN DE KOSTEN?

Wil je weten hoeveel collegegeld je dient te betalen voor deze opleiding? Raadpleeg dan de collegegeldmeter. Hier staat ook meer informatie over betaling collegegeld door je werkgever of een ander.

Collegegeldmeter ↗

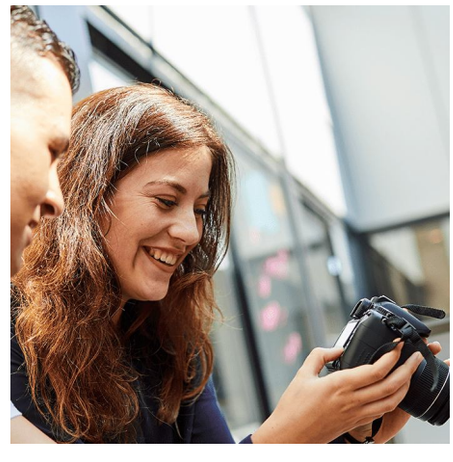

AANMELDEN

HOE
MELD IK MIJ AAN?

Stap 1: meld je aan via Studielink

- Klik op het opleidingen tabblad in de studielink website.
- Klik op nieuw verzoek tot inschrijving toevoegen.
- Zoek B HBO-ICT op en kies de deeltijd variant.
- Volg de rest van de stappen in studielink.

Voor starten in Februari: meld je uiterlijk voor 1 Februari aan!
Voor starten in september: meld je uiterlijk vóór 1 September aan!

Let op: als je je hebt aangemeld betekend dat niet dat je al bent ingeschreven, dit is pas stap 1, je bent pas ingeschreven wanneer je door het hele inschrijfproces bent gegaan, je betaling hebt geregeld en voldoet aan de inschrijfvoorwaarden.

Studielink

Stap 2: Machtig de betaling van je collegegeld

- Klik op het betaling tabblad op de studielink website.
- Klik op de invoeren betaalgegevens knop.
- Maak de vragenlijst.

Voor starten in Februari: geef je machtiging af vanaf midden … tot uiterlijk 31 Januari, De eerste incasso zal plaats vinden rond 25 februari.
Voor starten in September: geef je machtiging af vanaf midden Mei tot uiterlijk 31 Augustus. De eerste incasso zal plaats vinden rond 25 September.

Studielink

Optionele stap: Doe de studiekeuzecheck

Door de studiekeuzecheck in te vullen krijg je zelf een idee of dit de studie voor jou is en krijgen wij een idee over hoe we je op maat kunnen begeleiden vanaf dag 1.
Deze stap zal bestaan uit de bovenstaande studiekeuze vragenlijst en een check-in gesprek waar je studieadvies word opgesteld.

Deze check is niet verplicht voor de inschrijving van HBO-ICT deeltijd.

OPEN DAGEN

Januari 2025

Zondag	Maandag	Dinsdag	Woensdag	Donderdag	Vrijdag	Zaterdag
1	2	3	4	5	6	7
8	9	10	Open dag 11 ICT-Deeltijd Schrijf in	Open dag 12 ICT-Deeltijd Schrijf in	Open dag 13 ICT-Deeltijd Schrijf in	14
15	16	17	18	19	20	21
22	23	24	25	26	27	28
29	30	31	1	2	3	4

LOCATIES EN CONTACT

FONTYS ICT INNOVATION LAB

CONTACT

STRIJP-T, EINDHOVEN

Achtseweg Zuid 151c, Eindhoven

INFORMATIE

fontysictpro@fontys.nl

+0885074339

Instagram

LinkedIn